seine-et-marne.fr
LE DÉPARTEMENT

CHÂTEAU DE BLANDY

PROGRAMMATION À VENIR

CRÉNEAUX DE LA NUIT

Vivez une soirée inoubliable a
Trois films, sélectionnés par vous sont pro t et Jeu ».
N'oubliez pas d'apporter couvertures et chaises pliant rées sous les étoiles.

Du
14/08
21h45m
au
28/08/2024

Place des Tours, 77115 Blandy-les-Tours (http://maps.google.com/maps?q=Place%20des%20Tours+77115+Blandy-les-Tours)

01 60 59 17 80
Email
Château de Blandy

Entrée libre
Gratuit

Mercredi 14 août

seine-et-marne.fr
LE DÉPARTEMENT

seine-et-marne.fr
LE DÉPARTEMENT

Kung Fu Panda 2

©DROITS RÉSERVÉS

Le rêve de Po s'est réalisé. Il est devenu le Guerrier Dragon, qui protège la Vallée de la Paix avec ses amis les Ci nq Cyclones : Tigresse, Grue, Mante, Vipère et Singe. Mais cette vie topissime est menacée par un nouvel enne mi, décidé à conquérir la Chine et anéantir le kung-fu à l'aide d'une arme secrète et indestructible. Comment Po pourra-t-il triompher d'une arme plus forte que le kung-fu ? Il devra se tourner vers son passé et découvrir le sec ret de ses mystérieuses origines. Alors seulement, il pourra libérer la force nécessaire pour vaincre.

Âge conseillé : 9 ans

Mercredi 21 août

Rasta Rockett

seine-et-marne.fr
LE DÉPARTEMENT

seine-et-marne.fr
LE DÉPARTEMENT

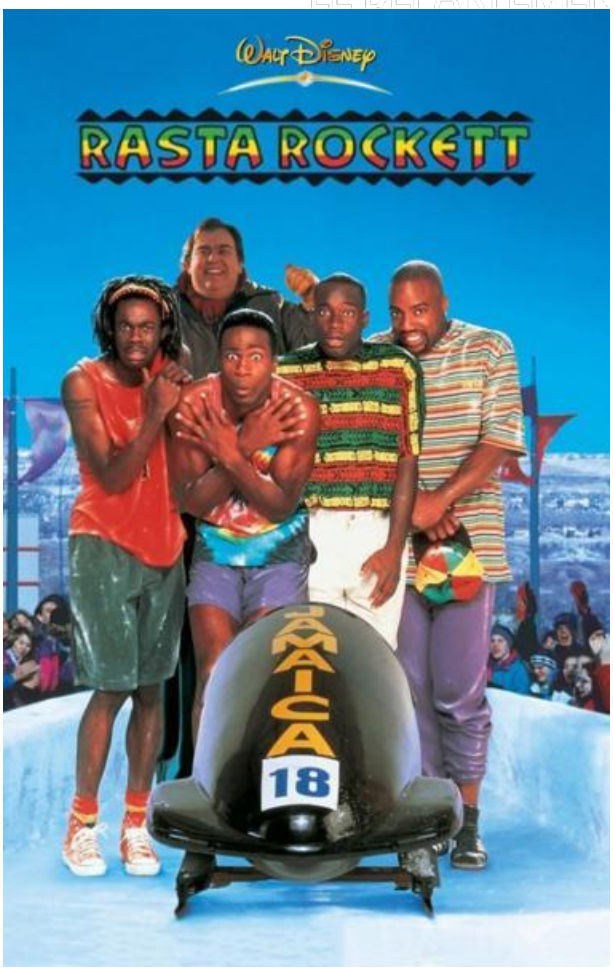

Rasta Rockett
©DROITS RÉSERVÉS

L'histoire véridique de quatre Jamaïcains qui ont un rêve fou : obtenir une médaille d'or dans une discipline olym pique qui leur est totalement inconnue et impossible à pratiquer chez eux : le bobsleigh !

Âge conseillé : 6 ans

Mercredi 28 août

Invictus

seine-et-marne.fr
LE DÉPARTEMENT

seine-et-marne.fr
LE DÉPARTEMENT

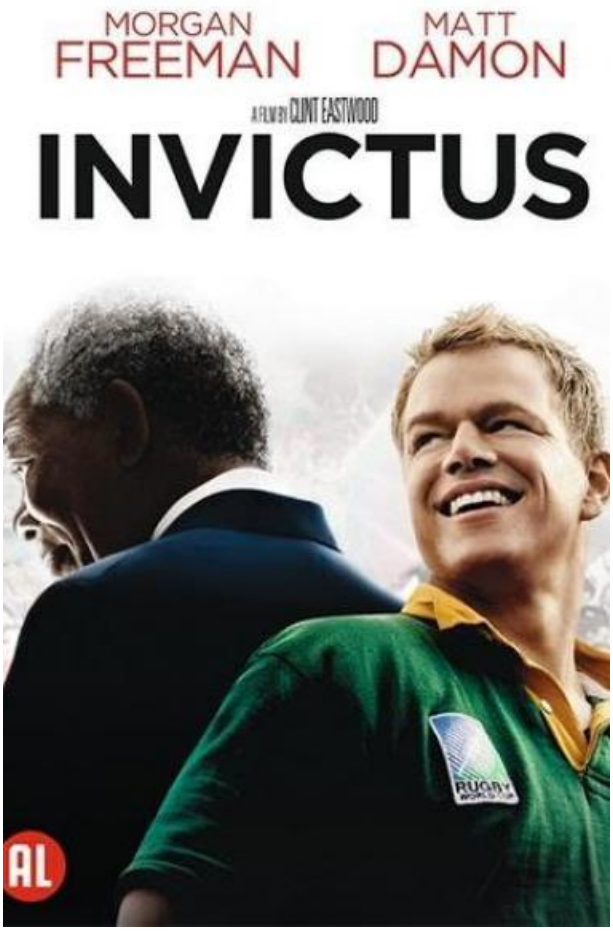

Invictus
©DROITS RÉSERVÉS

En 1994, l'élection de Mandela marque la fin de l'Apartheid, mais l'Afrique du Sud reste une nation profondémen t divisée sur le plan racial et économique. Pour unifier le pays et donner à chaque citoyen un motif de fierté, Ma ndela mise sur le sport.

Âge conseillé : 7 ans

seine-et-marne.fr
LE DÉPARTEMENT

seine-et-marne.fr
LE DÉPARTEMENT

BLIND TEST - FANFARE POP CORN 007

Prêt pour une revanche au Blind test musical ?

La fanfare Pop Corn 007 vous interprète les plus grands sons du 7ème art ! A vous de devinez le film duq uel elle est tiré ! Mais attention, pour vous départagez, des questions sur le film vous seront posés !

Informations pratiques :

- Entrée libre et gratuite
- Ouverture des portes du château à 20h00
- Les films seront projetés vers 21h45
- N'oubliez pas d'apporter vos chaises pliantes et des couvertures

seine-et-marne.fr
LE DÉPARTEMENT

seine-et-marne.fr
LE DÉPARTEMENT

seine-et-marne.fr
LE DÉPARTEMENT
URL de la page : https://www.chateau-blandy.fr/fr/fiche-evenement/creneaux-de-la-nuit